METAMORPHISCHE EREIGNISSE
1989 UND DAS DA-ZWISCHEN HIN ZUM 2020

---

30 Jahre sind vergangen, seit der Mauerfall in Berlin gefeiert wurde als "Ende der Geschichte", und die Vision der EIN-Welt, getrieben von den transnationalen und globalen Märkten und neoliberalen Masterplänen in den verführerisch schillerndsten Farben sich uns zeigte.

Im 2020 nun – auf hinterhältigste Art und Weise schien Alles plötzlich - aber auch wirklich fast Alles ins Wanken zu geraten und Sicherheits-Stützen zu bröckeln – Grenzen schlossen sich, Freiheiten wurden beschnitten, Austauschmöglichkeiten amputiert und wirtschaftliche Leistungs-Lust gestutzt.

Wie (um Himmelswillen) bloss – soll man mit diesen Restriktionen der bis anhin grenzenlosen, unumschränkten KonsmRauschhaftigkeiten zu Rande kommen?
Wie (um Himmelswillen) bloss – sollen diese Furcht einflössenden Erfahrungen besänftigt und beruhigt werden? Wie die Mauer-Fall-Einbrüche des Konsum-Paradieses wieder geflickt werden?

Oder sollte gar nach neuen bis anhin völlig unbekannten Alternativen gesuch-forscht werden?
Warum nicht durch **COVIDISIERUNG** – als zynische Erlösungs-Option?

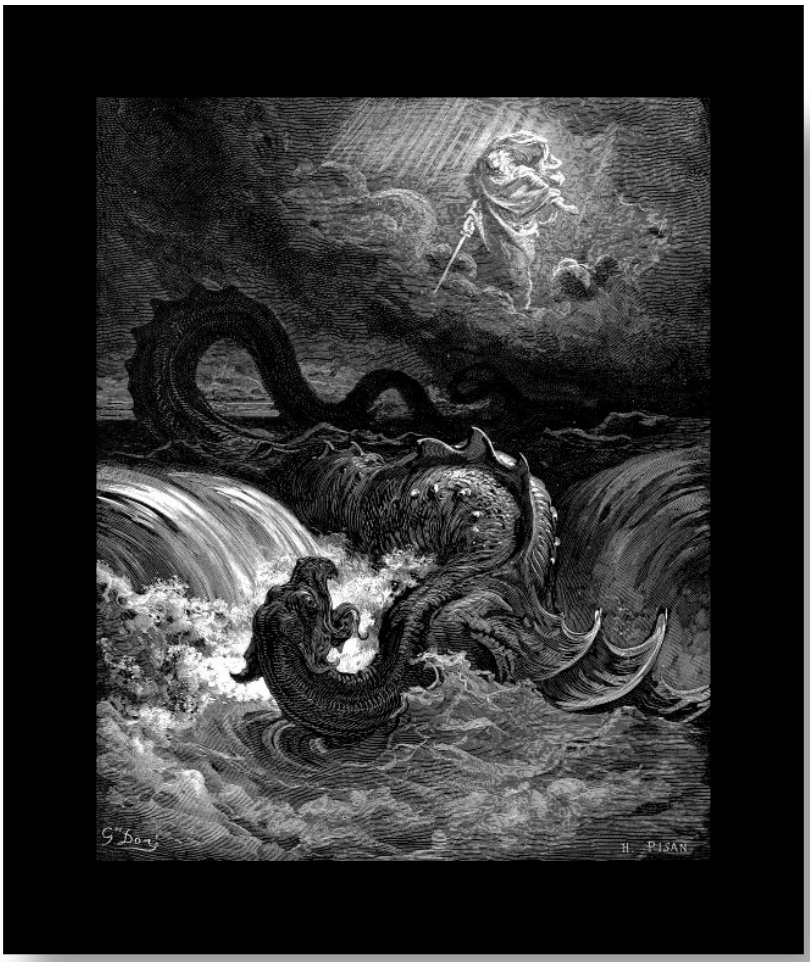

Wie aus einer frivolen Launigkeit heraus soll die Biosphäre dieses allerkleinste unsichtbare Dingelchen der Menschheit zugeschanzt haben. Und so kam es, dass dieses unsichtbare Nichts-und-Niemand mit Hilfe der sogenannten Experten zu einem grossartig-mächtig wirksamen GLOBAL-politischen Faktor mutieren durfte.

Beinahe will es einem vorkommen als würde aus dem einst unternehmungslustigen Zuströmen auf die EIN-Welt zu – eine Metamorphose hin zu einer völlig verunsicherten, ängstlichen Schar von Menschlein sich vollziehen, die nur eines wollen – nämlich beschützt zu werden von einem monopolistisch regierenden Experten-Souverän.

So könnte man die leviathanisch betörende Wirkung
der **COVIDISIERUNG** auf die Menschheit auch interpretieren.

Ach WO bloss –
ist der euphorisierende Lärm-Duft
der in sich zusammenfallenden Mauern
von 1989 geblieben.
Ein Ereignis durch welches das ALL den Menschen
das Potential einer Real-Utopie
zugeschanzt hatte.